

MODULARIO
P. n. reg. mod. 488



MINISTERO DELLE FINANZE
DIREZIONE GENERALE DEL CATASTO E DEI SERVIZI TECNICI ERARIALI

Mod. A (Nuovo Catasto Edilizio Urbano)

Lirc
300

NUOVO CATASTO EDILIZIO URBANO

(R. DECRETO-LEGGI 19 APRILE 1986, N. 683)

Planimetria dell'immobile situato nel Comune di FAUGLIA Via CASAFERRI

Ditta AZEVEDA JEFF EDILIZIA RESIDENZIALE PER L'EDIFICIO - COMUNE DI FAUGLIA PER L'AREA

Allegata alla dichiarazione presentata all'Ufficio Tecnico Erariale di PISA

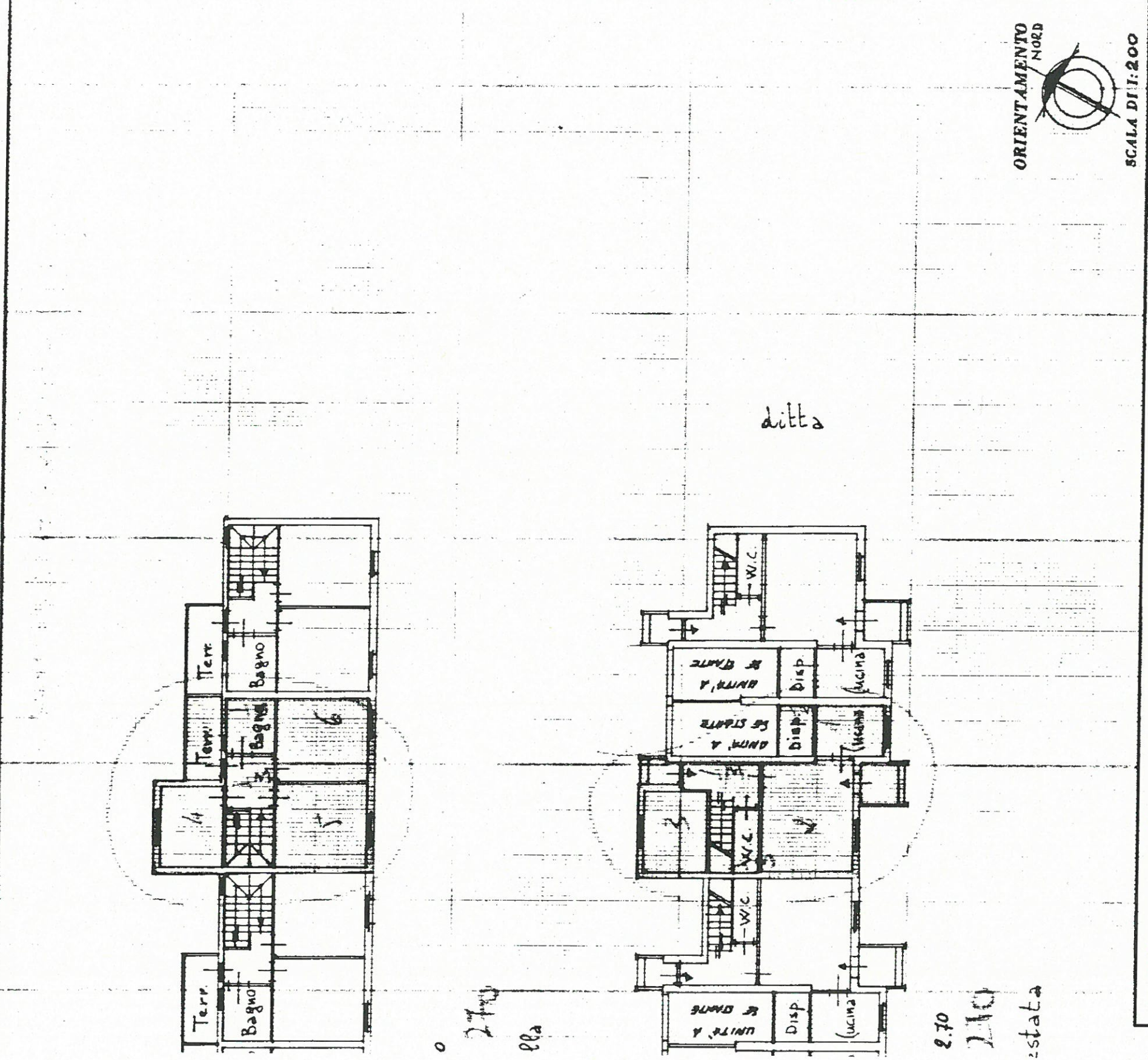

SPAZIO RISERVATO PER LE ANNOTAZIONI D'UFFICIO

DATA	
PROT. N°	
FOGLIO	22
MATRIAE	731
SUB	44

Compilata dal GEOMETRA
Lio LORENZETTI

Iscritto all'Albo de I.A.C.P.

della Provincia di PISA

DATA 10 novem bre 1993

Firma:

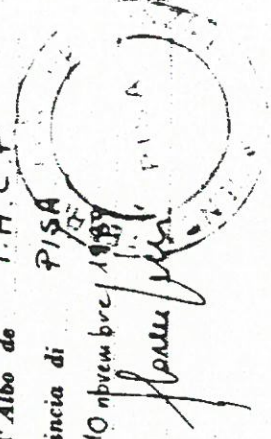

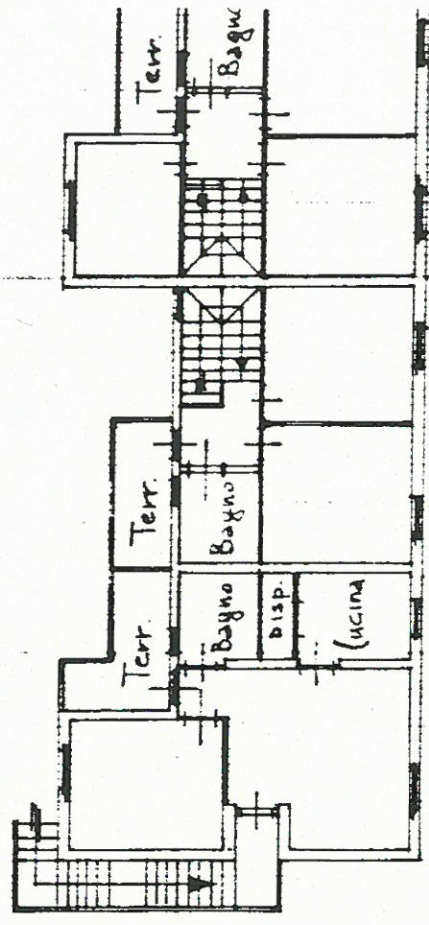

PIANO PRIMO h = 2.7

de

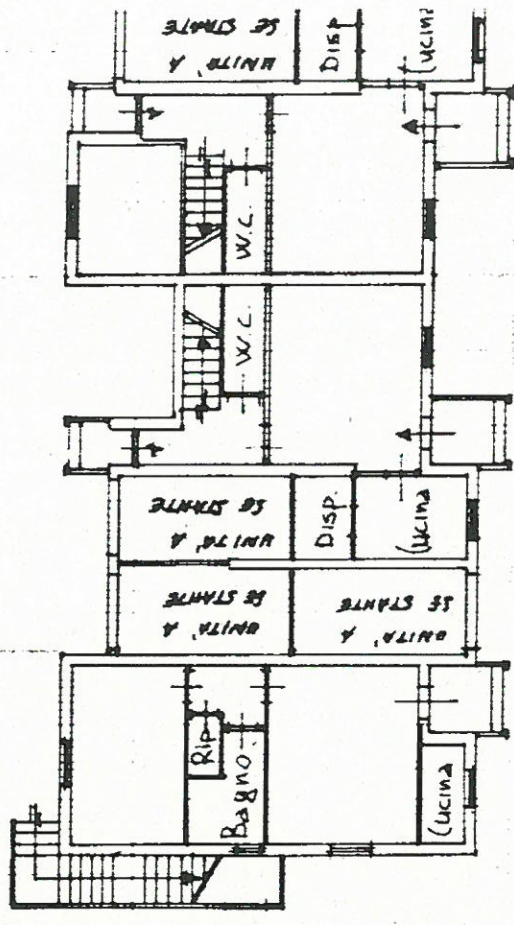

PIANO TERRENO h =

int.